Übersicht Planung
Waldspielplatz

Neubau Spielplatz am Borsigdamm
Borsigdamm 4
13507 Berlin - Tegel

Stand 28. Februar 2024

Maßstab 1:200

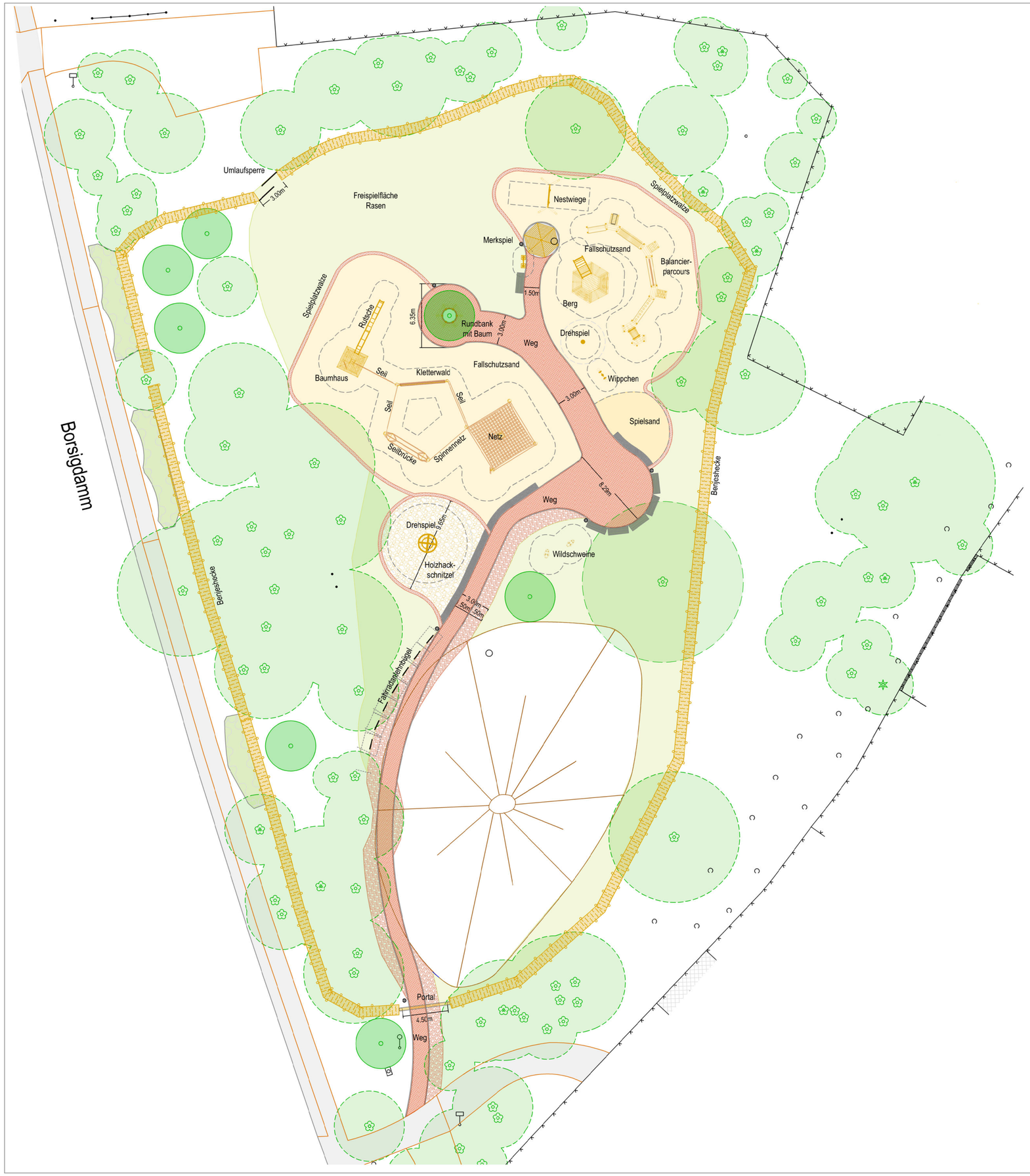

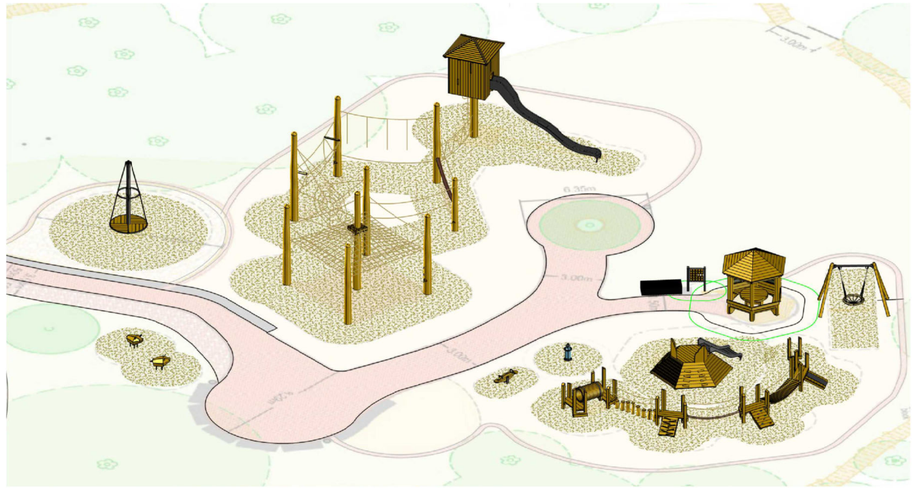

Quelle: Richter Spielgeräte GmbH (02/24)

Legende

- Rasenfläche
- Wegefläche Lochklinker
- Schotterrasen
- Fallschutzsand 0,25/2
- Spielsand 0/2
- Holzhackschnitzel
- Benjeshecke
- Einfassung Betonkantenstein TB 8/30
- Einfassung Spielplatzwalze
- Baum Bestand
- Baum neu
- Hügel Bestand
- Fahrradanlehnbügel
- Abfallbehälter
- Umlaufsperre (drehbar)
- Schacht Bestand (Lage geschätzt)

Änderungs-Index:	Datum	Name	Änderung

Fachplanung Freianlagen:

sinnes.werk GmbH

sinnes.werk GmbH
Ingenieurbüro für komplexe Freiraumplanung
Clara-Schabbel-Straße 17
16761 Hennigsdorf

Tel.: 03302 / 201519
Fax: 03302 / 203281
Email: info@sinneswerk.net
Internet: www.sinneswerk.net

Auftraggeber: Bezirksamt Reinickendorf von Berlin
Abt. Stadtentwicklung, Umwelt & Verkehr
Straßen- und Grünflächenamt
FB Gartenbau
Eichborndamm 242
13437 Berlin

Bestandsvermessung
Bezirksamt Reinickendorf von Berlin
Abt. Stadtentwicklung, Umwelt & Verkehr
FB Vermessung
Eichborndamm 215
13437 Berlin

Lagebezug	ETRS89
Höhenbezug	DHHN
Gemarkung	Tegel - Gut
Datum	06/22 // 01/23

Blatt-Nr.	2.3
Projekt-Nr.	23.013
Vergabe-Nr.	

Bauvorhaben:
Neubau Spielplatz am Borsigdamm
Borsigdamm 4
13507 Berlin - Tegel

Bezeichnung:
Entwurf

Übersicht Planung
Waldspielplatz

	Datum	
bearbeitet:	28. Februar 2024	Schröter
geprüft/rev.:	28. Februar 2024	Schröter
gezeichnet:	28. Februar 2024	Schröter

Maßstab:
1:200

N

Dieses Projekt oder Teilprojekt nebst Anlagen darf ohne unsere Genehmigung weder vervielfältigt noch ganz oder teilweise anderweitig verwendet werden.

Maßangaben in Metern (m). Alle Maße sind vor Ort zu prüfen.